

MODULO
F. rig. 497



MINISTERO DELLE FINANZE

DIREZIONE GENERALE DEL CATASTO E DEI SS.TT.EE

CATASTO EDILIZIO URBANO (RDL 13-4-1939, n. 652)

MOD. BN (CEU)

LIRE
250

Planimetria di u.i.u. in Comune di **MILANO** via **A. LAMARMORA**

CIV. 1

PIANTA PIANO QUINTO

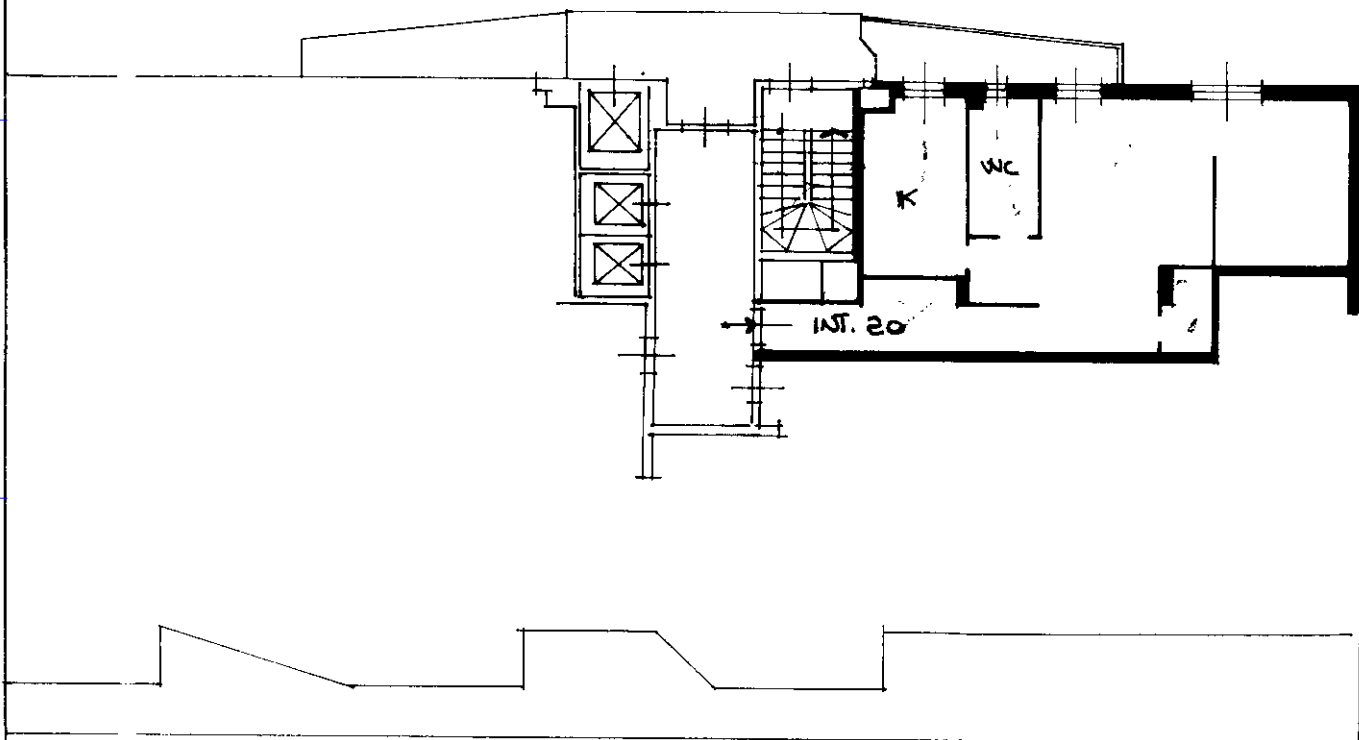

PIANTA PIANO SECONDO INTERNO

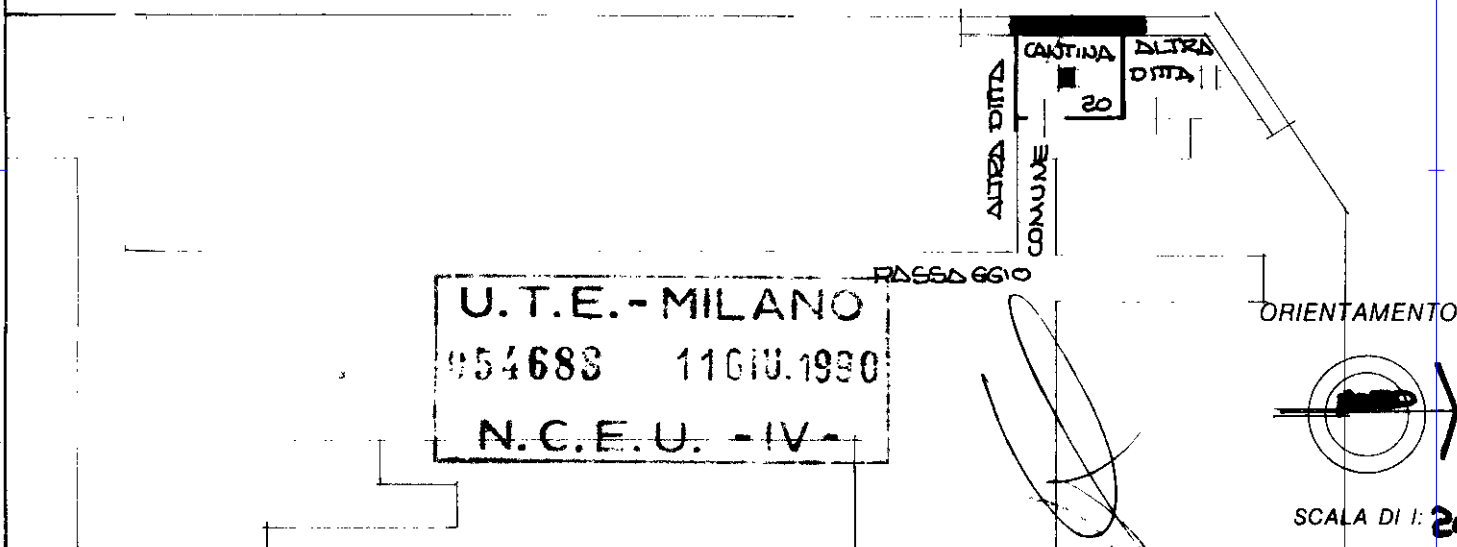

U.T.E. - MILANO
954688 11 GIU. 1990
N.C.E.U. - IV

Dichiarazione di N.C. ☒

Denuncia (di variazione) ☐

Ultima planimetria in atti

Compilata dal **GEOM. VENEGONI**
(Titolo, cognome e nome)

BENIAMINO

Iscritto all'albo de **GEOM.**

MILANO

data **17.5.90** Firma **[Firma]**

RISERVATO ALL'UFFICIO

Data presentazione: 11/06/1990 - Data: 08/07/2022 - n. T166834 - Richiedente: SPGPLA63L42A859H
Totale schede: 4 - Formato di acquisizione: A4 (210x297) - Formato di stampa: A4 (210x297) - Catasto: A4 (210x297) - Piano: S2 - 5